Sites de pêches

Région de Baie-Comeau

FONDATION Cégep de Baie-Comeau

Projet rendu possible par l'entremise du **Fonds Maison de la Faune**

Association des Chasseurs Pêcheurs Manic-Outardes

TOURISME BAIE-COMEAU

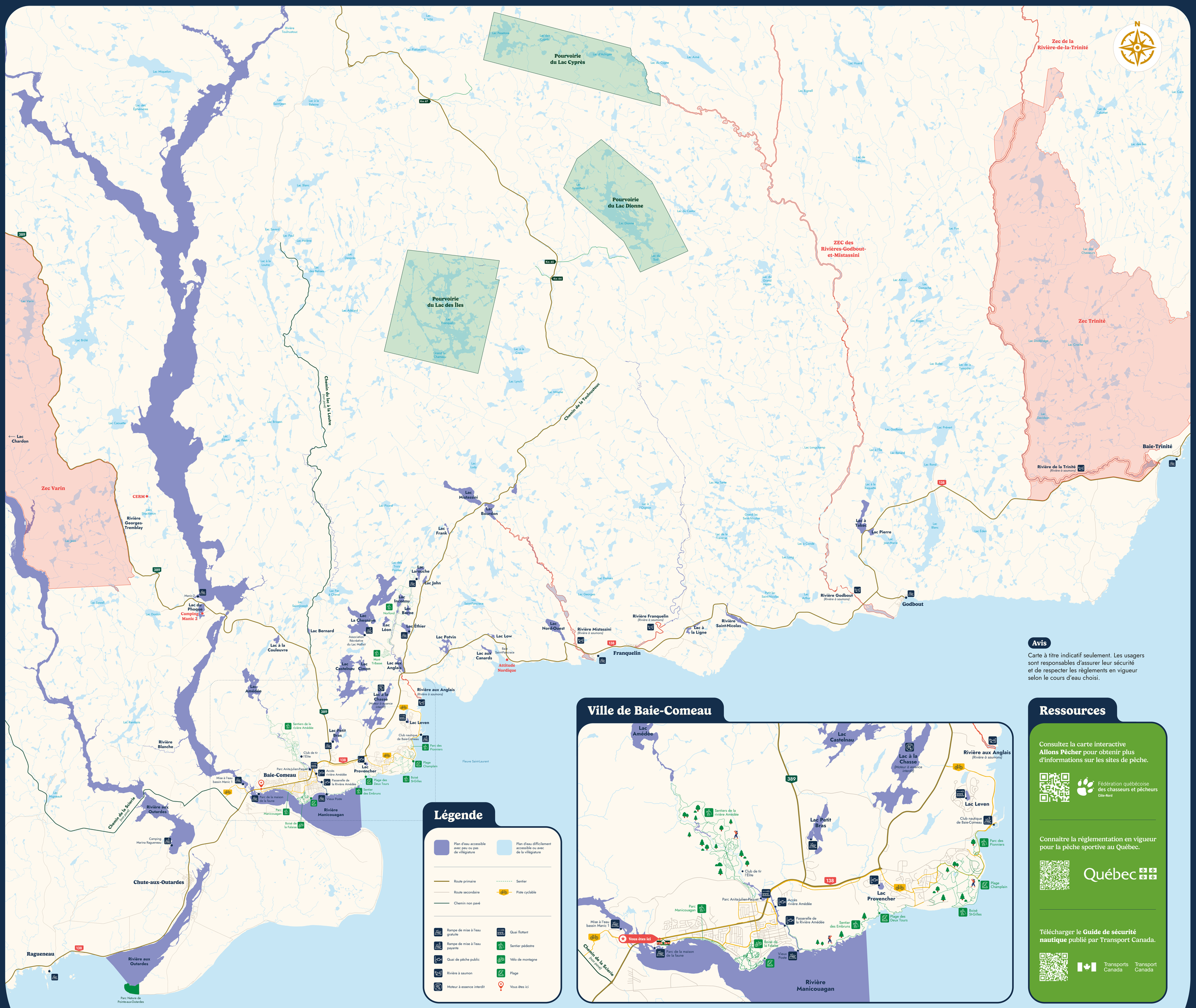

Ville de Baie-Comeau

Légende

- Plan d'eau accessible avec peu ou pas de villégiature
- Plan d'eau difficilement accessible ou avec de la villégiature
- Route primaire
- Route secondaire
- Chemin non pavé
- Sentier
- Piste cyclable
- Rampe de mise à l'eau gratuite
- Rampe de mise à l'eau payante
- Quai de pêche public
- Rivière à saumon
- Moteur à essence interdit
- Quai flottant
- Sentier pédestre
- Vélo de montagne
- Plage
- Vous êtes ici

Avis

Carte à titre indicatif seulement. Les usagers sont responsables d'assurer leur sécurité et de respecter les règlements en vigueur selon le cours d'eau choisi.

Ressources

Consultez la carte interactive **Allons Pêcher** pour obtenir plus d'informations sur les sites de pêche.

Fédération québécoise des chasseurs et pêcheurs Côte-Nord

Connaitre la réglementation en vigueur pour la pêche sportive au Québec.

Québec

Télécharger le **Guide de sécurité nautique** publié par Transport Canada.

Transports Canada / Transport Canada